

Universität Stuttgart

Stabsstelle Qualitätsentwicklung  
Arbeitsbereich Evaluation  
Geschwister-Scholl-Str. 24D  
D-70174 Stuttgart  
Tel.: 0711 685 - 84294

lehreva@uni-stuttgart.de

Universität Stuttgart - Arbeitsbereich Evaluation - Geschwister-Scholl-Str. 24D - D-70174 Stuttgart

Tobias Schmohl (PERSÖNLICH)

## Ergebnisse der Lehrveranstaltungsbefragung: Schreibkompetenz mit

Sehr geehrter Herr Schmohl,

anbei erhalten Sie die Auswertung der Lehrveranstaltungsbefragung zu Ihrer Veranstaltung Schreibkompetenz mit Präsenzphasen und Online-Beratung aus dem SS13.

Bitte stellen Sie die Ergebnisse den Studierenden zum nächstmöglichen Zeitpunkt vor. Hierzu ist vor den Freitexteinträgen eine Präsentationsvorlage angefügt.

Der zuerst angegebene Indikator "Zufriedenheit mit der Lehrgestaltung" wird aus den Fragen 2\_A) - 2\_J) gebildet. Der Wert 1 kennzeichnet eine sehr hohe Zufriedenheit der Studierenden, der Wert 5 eine sehr niedrige.

--

Dieser Bericht wurde automatisch erstellt.

Bei Rückfragen können Sie sich gerne unter 0711 685 84294 oder per Email (lehreva@uni-stuttgart.de) an uns wenden.

# Seminar Schreibkompetenz mit Präsenzphasen und Online-Beratung

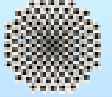

Tobias Schmohl  
 Umfrage ausgewertet am 03.07.2013, insgesamt wurden 11 Fragebögen SEML3 erfasst  
 Modulzuordnung der Lehrveranstaltung: 932080

## Globalwerte

Zufriedenheit mit der Lehrgestaltung

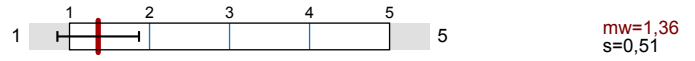

Das Thema der Veranstaltung hat mich schon vor Semesterbeginn interessiert.

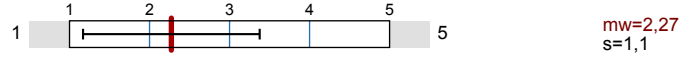

Der inhaltliche Aufbau der Lehrveranstaltung ist für mich nachvollziehbar.

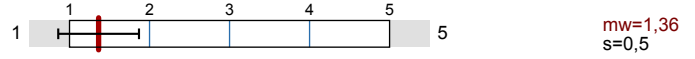

Die Betreuung vor und nach der einzelnen Lehrveranstaltung ist angemessen

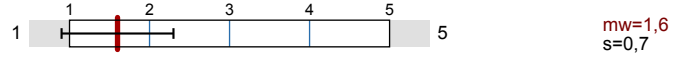

Die Bedeutung der behandelten Themen der Lehrveranstaltung wird mir klar.

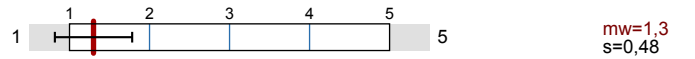

Die Lehrveranstaltung trägt viel zur Erreichung der Lernziele bei.

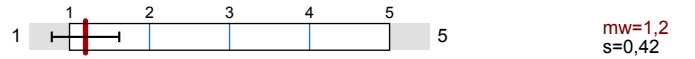

Im Vergleich zu den anderen Lehrveranstaltungen der gleichen Art und Größe ist der erforderliche Selbststudiumsanteil...

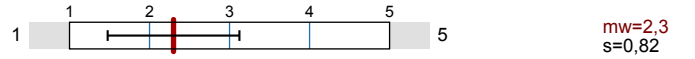

## Auswertungsteil der geschlossenen Fragen

### Legende

Fragetext

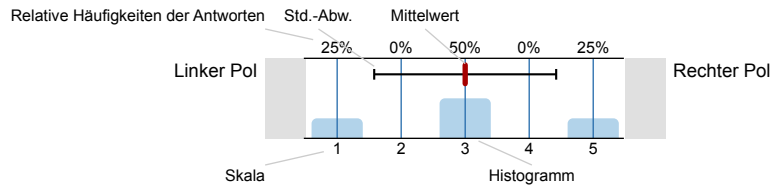

n=Anzahl  
 mw=Mittelwert  
 s=Std.-Abw.  
 E.=Enthaltung

## Studienabschluss, Studiengang und Interesse am Thema

<sup>1\_A)</sup> I. Bitte geben Sie den Studienabschluss an, den Sie mit diesem Studium anstreben:

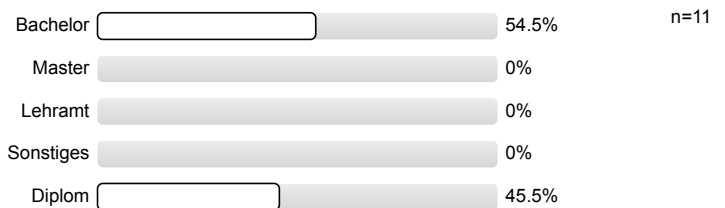

1\_B) II. Bitte geben Sie den Studiengang an, für den Sie diese Veranstaltung besuchen:

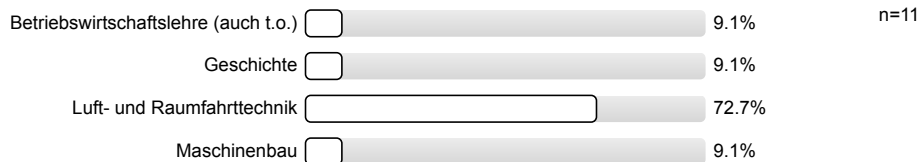

2\_C) Das Thema der Veranstaltung hat mich schon vor Semesterbeginn interessiert.

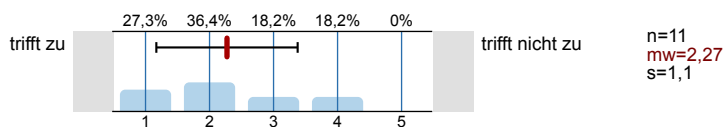

Gesamtzufriedenheit mit der Lehrgestaltung

2\_A) Durch die Lehrveranstaltung werde ich beim Selbststudium (z.B. Vor- und Nachbereitung, Literatuarbeit, Bearbeiten von Übungen,...) unterstützt.

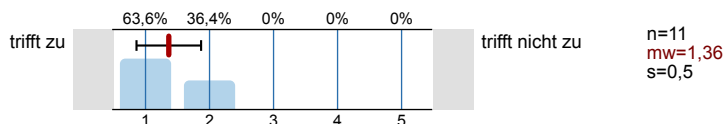

2\_B) Die Lehrveranstaltung ist außerordentlich gut organisiert.

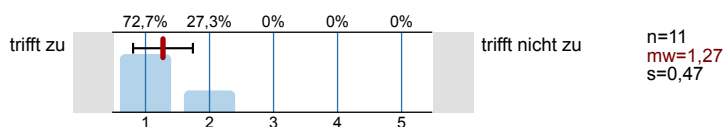

2\_C) Der inhaltliche Aufbau der Lehrveranstaltung ist für mich nachvollziehbar.

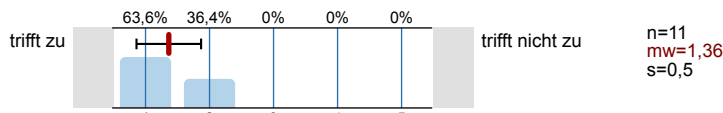

2\_D) Die Ziele der Lehrveranstaltung werden transparent gemacht.

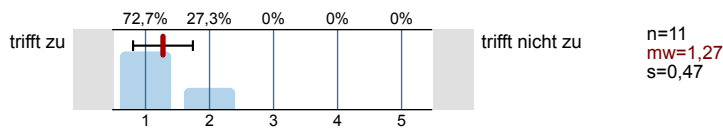

2\_E) Die Inhalte werden verständlich erklärt.

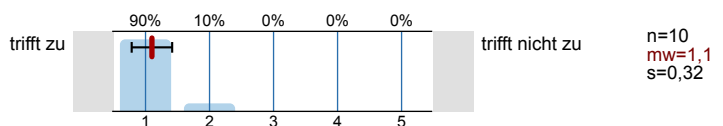

2\_F) Ich werde zum Mitdenken motiviert.

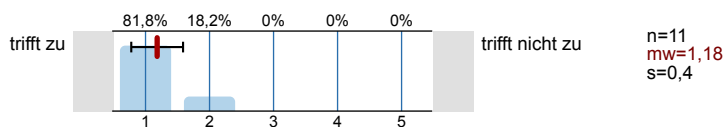

2\_G) Die Veranstaltung fördert mein Interesse am Thema.

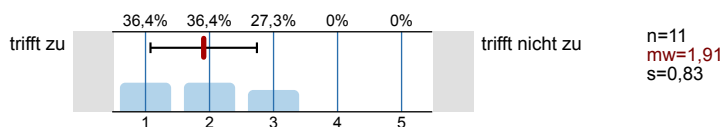

2\_H) Die Betreuung vor und nach der einzelnen Lehrveranstaltung ist angemessen (z.B. Sprechstunden, Unterstützung der Selbstlernphasen,...).

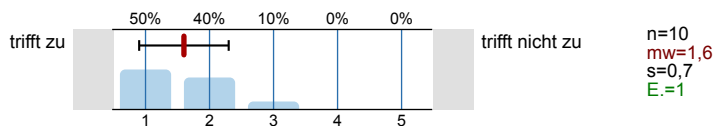

2\_I) Die Bedeutung der behandelten Themen der Lehrveranstaltung wird mir klar.

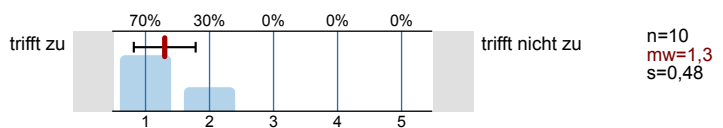

2\_J) Die Lehrveranstaltung trägt viel zur Erreichung der Lernziele bei.

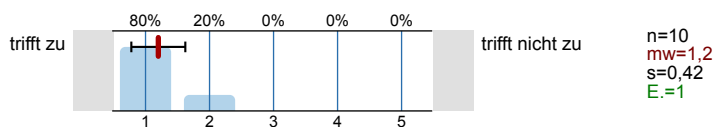

Arbeitszeiterfassung

3\_A) Im Vergleich zu den anderen Lehrveranstaltungen der gleichen Art und Größe ist der erforderliche Selbststudiumsanteil...

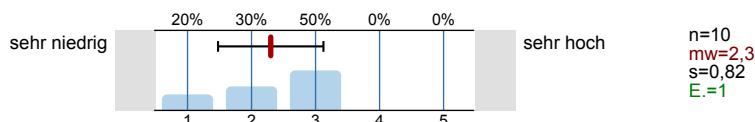

3\_B) Wie viel Zeit verwenden Sie durchschnittlich pro Woche zur Vor- und Nachbereitung (Selbststudium) dieser Lehrveranstaltung?

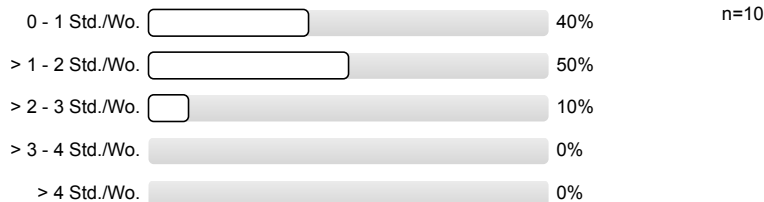

Gesamtbewertung

4\_A) Insgesamt bewerte ich die Lehrveranstaltung bislang als gelungen.

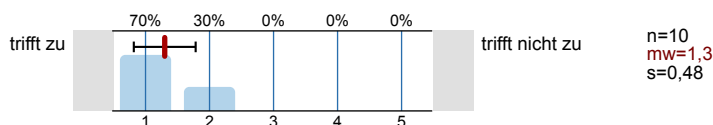

Optionale Fragen

5\_A) Der/ die Betreuende kann bei auftretenden Problemen weiterhelfen.

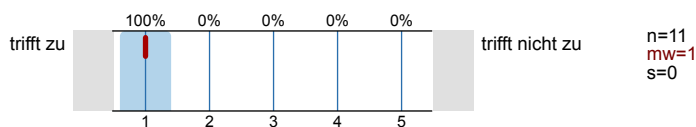

5\_B) Die Dozentin/der Dozent fördert Motivation für die Themen in der Veranstaltung.

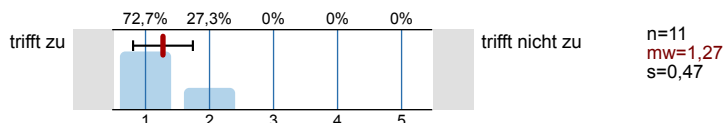

5\_C) Das Lerntempo empfinde ich als angemessen.

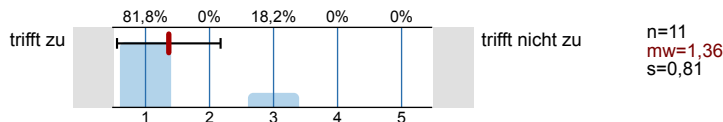

5\_D) Die Lehrperson fasst die behandelten Inhalte gut zusammen.



5\_E) Das Lernmaterial ist gut zugänglich.

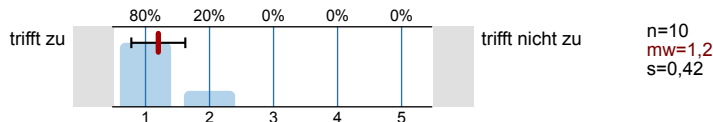

5\_F) Ich würde die Veranstaltung weiterempfehlen

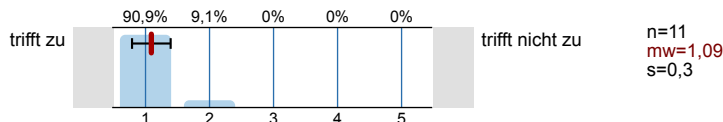

# Profillinie

Teilbereich: 40 SEM Sprachenzentrum, HLRS, MPA, ...

Name der/des Lehrenden: Tobias Schmohl

Titel der Lehrveranstaltung: Schreibkompetenz mit Präsenzphasen und Online-Beratung  
(Name der Umfrage)

Verwendete Werte in der Profillinie: Mittelwert

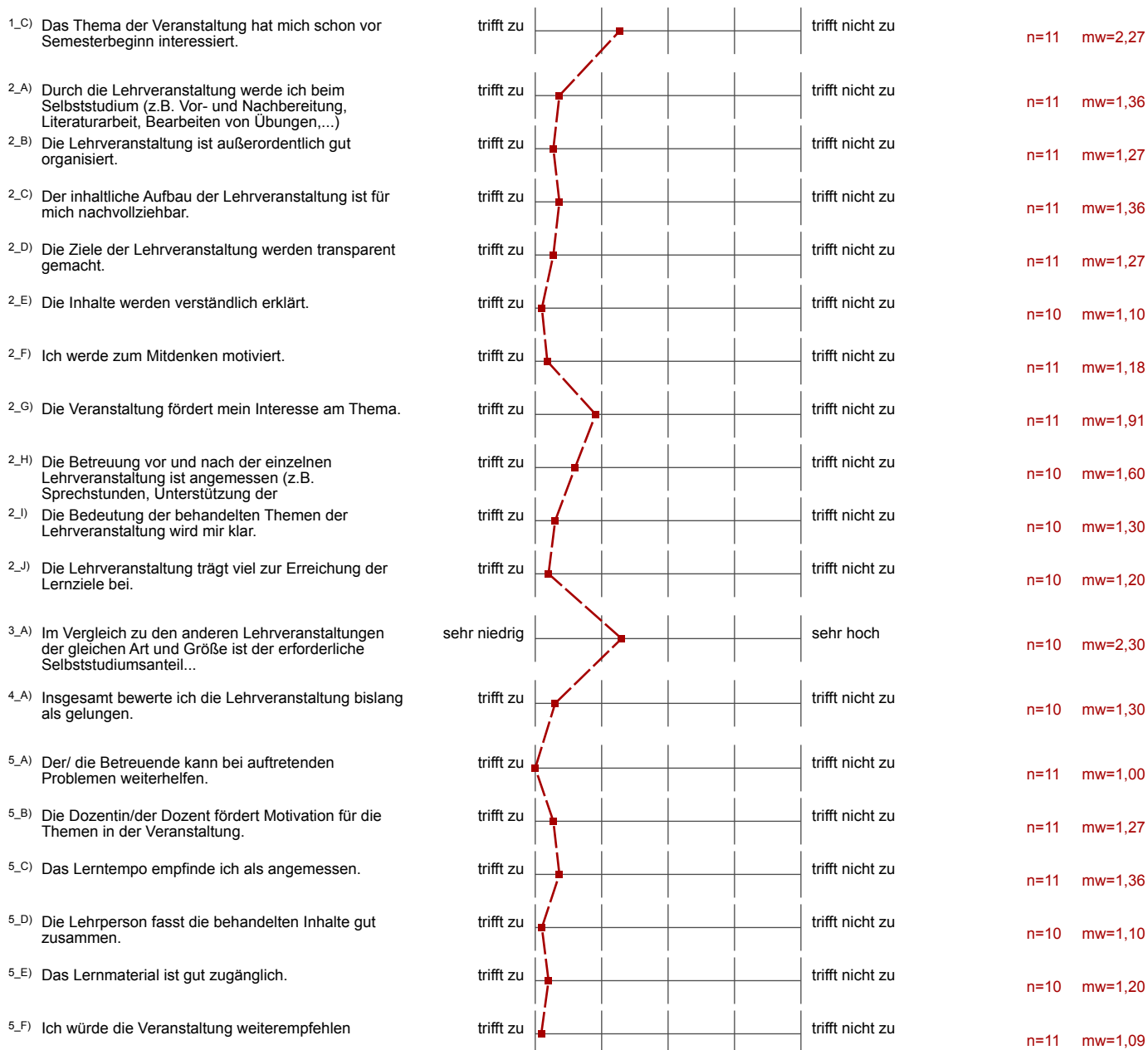

# Präsentationsvorlage

Schreibkompetenz mit Präsenzphasen und Online-Beratung  
Tobias Schmohl  
Erfasste Fragebögen = 11

Zufriedenheit mit der  
Lehrgestaltung



mw=1,36

Das Thema der  
Veranstaltung hat mich  
schon vor Semesterbeginn  
interessiert.

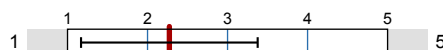

mw=2,27

Der inhaltliche Aufbau der  
Lehrveranstaltung ist für  
mich nachvollziehbar.



mw=1,36

Die Betreuung vor und nach  
der einzelnen  
Lehrveranstaltung ist  
angemessen

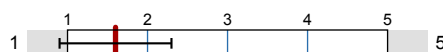

mw=1,6

Die Bedeutung der  
behandelten Themen der  
Lehrveranstaltung wird mir  
klar.

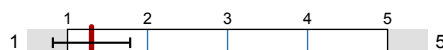

mw=1,3

Die Lehrveranstaltung trägt  
viel zur Erreichung der  
Lernziele bei.

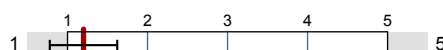

mw=1,2

Im Vergleich zu den anderen  
Lehrveranstaltungen der  
gleichen Art und Größe ist  
der erforderliche  
Selbststudiumsanteil...

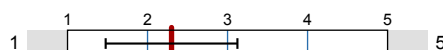

mw=2,3

## Auswertungsteil der offenen Fragen

## Handschriftliche Kommentare

6.A) Was gefällt Ihnen an dieser Lehrveranstaltung besonders

Die Lehrperson geht auf die Probleme jeweiliger Personen an und erläutert sie in seiner Lehrveranstaltung sehr verständlich.

die sehr gute Betreuung auch über die Veranstaltung hinaus.

Die Inhalte werden gut & lebendig präsentiert.

Abwechslung mit Präsenz-Onlinephase

Kombination aus Präsenz- und online-Sitzungen.  
Abwechslungsreiche Übungsformen.

nügerachtet die gute Organisation ~~ist~~.

kleine Gruppe, gute Mitbestimmungen und Antworten  
bei Fragen, sehr gute Power Point Folien



6.B) Welche Verbesserungsvorschläge zur Lehrveranstaltung haben Sie?

mehr praktisches Üben

umfangreichere/zusätzliche Übungsaufgaben.  
vielleicht noch einige wissenschaftliche Texte über "Wiss  
Schreiben/Arbeiten" zur Einführung