

Universität Stuttgart

Stabsstelle Qualitätsentwicklung
Arbeitsbereich Evaluation
Geschwister-Scholl-Str. 24D
D-70174 Stuttgart
Tel.: 0711 685 - 84294

lehreva@uni-stuttgart.de

Universität Stuttgart - Arbeitsbereich Evaluation - Geschwister-Scholl-Str. 24D - D-70174 Stuttgart

Tobias Schmohl (PERSÖNLICH)

Ergebnisse der Lehrveranstaltungsbefragung: SQ: Wochenenden des

Sehr geehrter Herr Schmohl,

anbei erhalten Sie die Auswertung der Lehrveranstaltungsbefragung zu Ihrer Veranstaltung SQ: Wochenenden des Schreibens: Übungen zur Erstellung von Texten und anstehenden (oder liegen gebliebenen) Abschlussarbeiten aus dem SS14.

Bitte stellen Sie die Ergebnisse den Studierenden zum nächstmöglichen Zeitpunkt vor. Hierzu ist vor den Freitexteinträgen eine Präsentationsvorlage angefügt.

Der zuerst angegebene Indikator "Zufriedenheit mit der Lehrgestaltung" wird aus den Fragen 2_A) - 2_J) gebildet. Der Wert 1 kennzeichnet eine sehr hohe Zufriedenheit der Studierenden, der Wert 5 eine sehr niedrige.

--
Dieser Bericht wurde automatisch erstellt.

Für Rückfragen stehen Ihnen die Mitarbeiter/innen des Arbeitsbereichs Evaluation Mo – Fr von 8:30-11:15 telefonisch (685-84294) zur Verfügung und jederzeit auch gerne per Email an lehreva@uni-stuttgart.de.

Sonstiges SQ: Wochenenden des Schreibens: Übungen zur Erstellung von Texten und anstehenden (oder liegen gebliebenen) Abschlussarbeiten

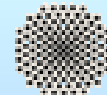

Umfrage vom 23.07.2014, insgesamt wurden 21 Fragebögen SEMd1 erfasst
40 SEM Sprachenzentrum, HLRS, MPA, ...
Tobias Schmohl

Globalwerte

Indikator: Zufriedenheit mit der Lehrgestaltung

Durch die Lehrveranstaltung werde ich beim Selbststudium (z.B. Vor- und Nachbereitung, Literararbeit, Bearbeiten von Übungen,...) unterstützt.

Die Lehrveranstaltung ist außerordentlich gut organisiert.

Der inhaltliche Aufbau der Lehrveranstaltung ist für mich nachvollziehbar.

Die Ziele der Lehrveranstaltung werden transparent gemacht.

Die Inhalte werden verständlich erklärt.

Ich werde zum Mitdenken motiviert.

Die Lehrveranstaltung trägt viel zur Erreichung der Lernziele bei.

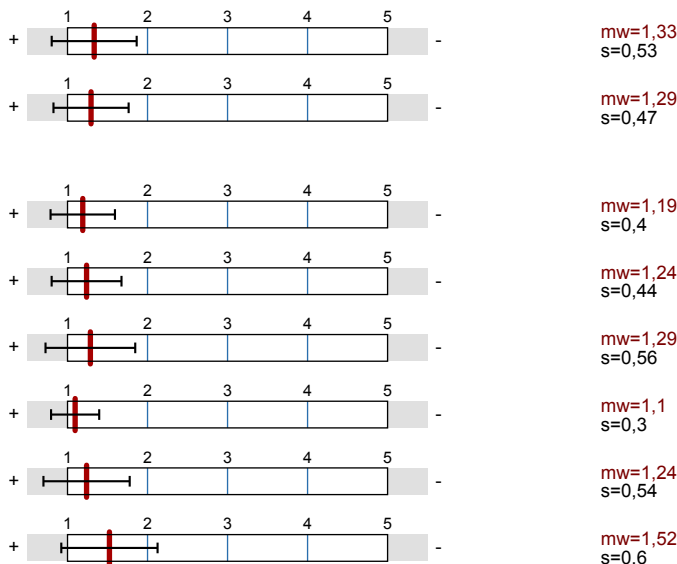

Auswertungsteil der geschlossenen Fragen

Legende

Fragetext

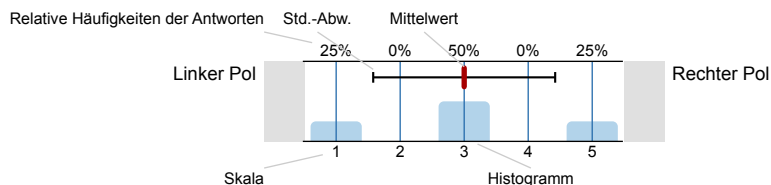

n=Anzahl
mw=Mittelwert
s=Std.-Abw.
E.=Enthaltung

Interesse an der Veranstaltung

1_A) Das Thema der Veranstaltung hat mich schon vor Semesterbeginn interessiert.

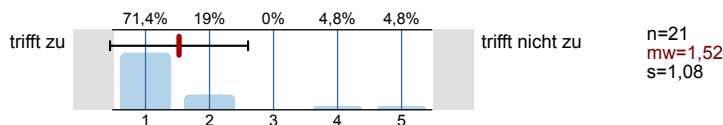

Zufriedenheit mit der Lehrgestaltung

2_A) Durch die Lehrveranstaltung werde ich beim Selbststudium (z.B. Vor- und Nachbereitung, Literararbeit, Bearbeiten von Übungen,...) unterstützt.

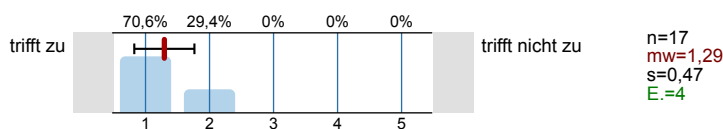

2_B) Die Lehrveranstaltung ist außerordentlich gut organisiert.

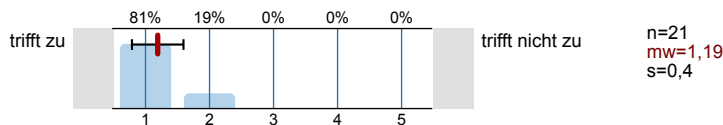

2_C) Der inhaltliche Aufbau der Lehrveranstaltung ist für mich nachvollziehbar.

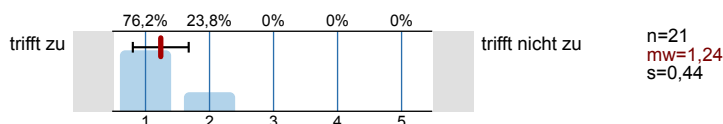

2_D) Die Ziele der Lehrveranstaltung werden transparent gemacht.

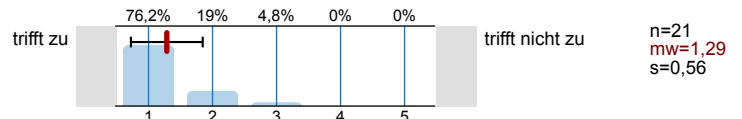

2_E) Die Inhalte werden verständlich erklärt.

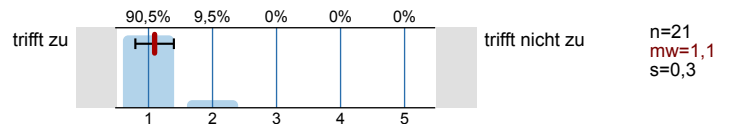

2_F) Ich werde zum Mitdenken motiviert.

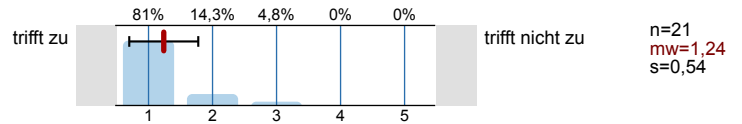

2_G) Die Veranstaltung fördert mein Interesse am Thema.

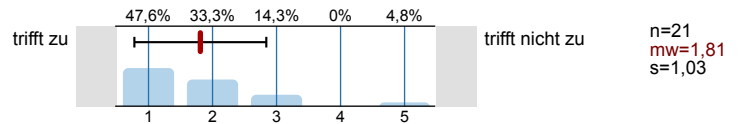

2_H) Die Betreuung vor und nach der einzelnen Lehrveranstaltung ist angemessen (z.B. Sprechstunden, Unterstützung der Selbstlernphasen,...).

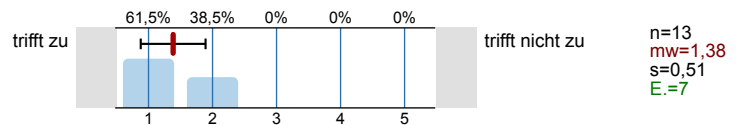

2_I) Die Bedeutung der behandelten Themen der Lehrveranstaltung wird mir klar.

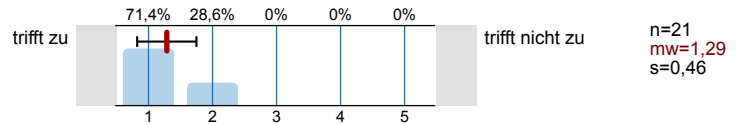

2_J) Die Lehrveranstaltung trägt viel zur Erreichung der Lernziele bei.

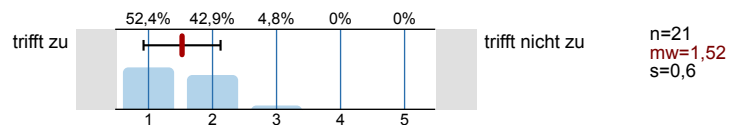

Studentischer Arbeitsaufwand

3_A) Im Vergleich zu anderen Lehrveranstaltungen der gleichen Art und Größe war der erforderliche Selbststudiums Aufwand...

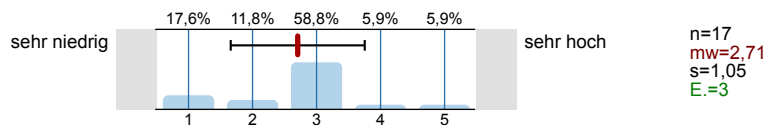

3_B) Wie viel Zeit verwenden Sie durchschnittlich pro Woche zur Vor- und Nachbereitung (Selbststudium) dieser Lehrveranstaltung?

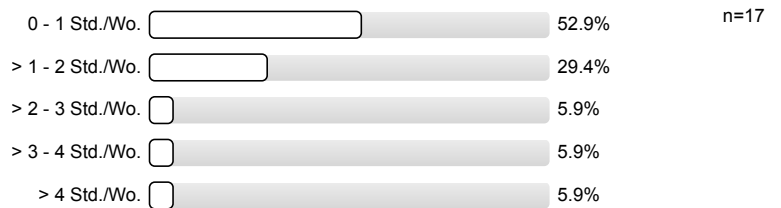

4_A) Insgesamt bewerte ich die Lehrveranstaltung bislang als gelungen.

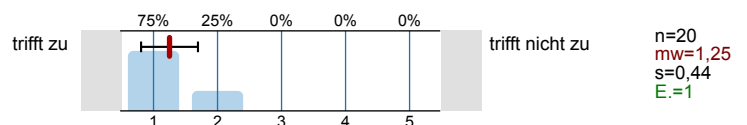

Optionale Fragen

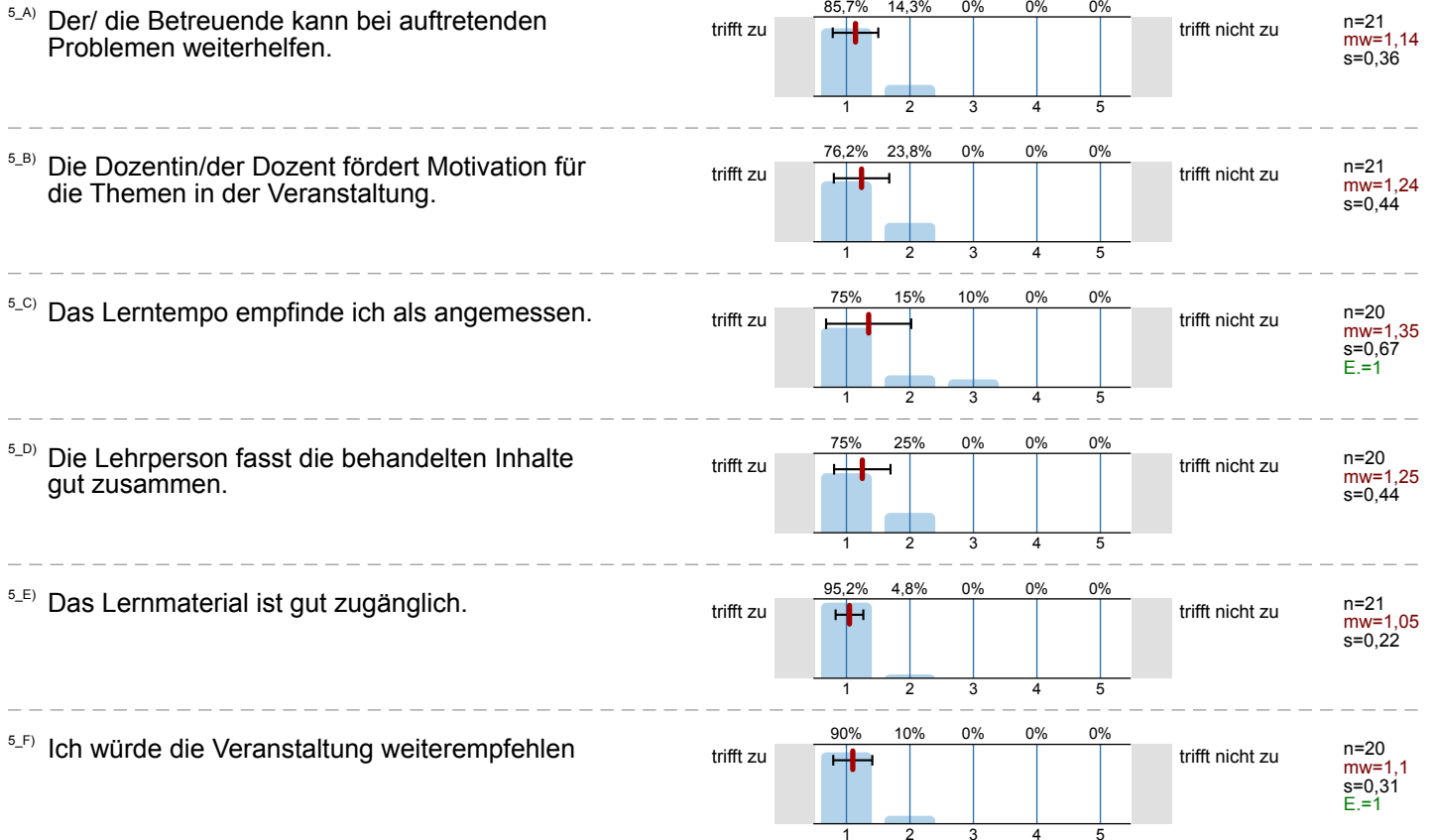

7_A) Bitte geben Sie den Studiengang an, für den Sie diese Veranstaltung besuchen:

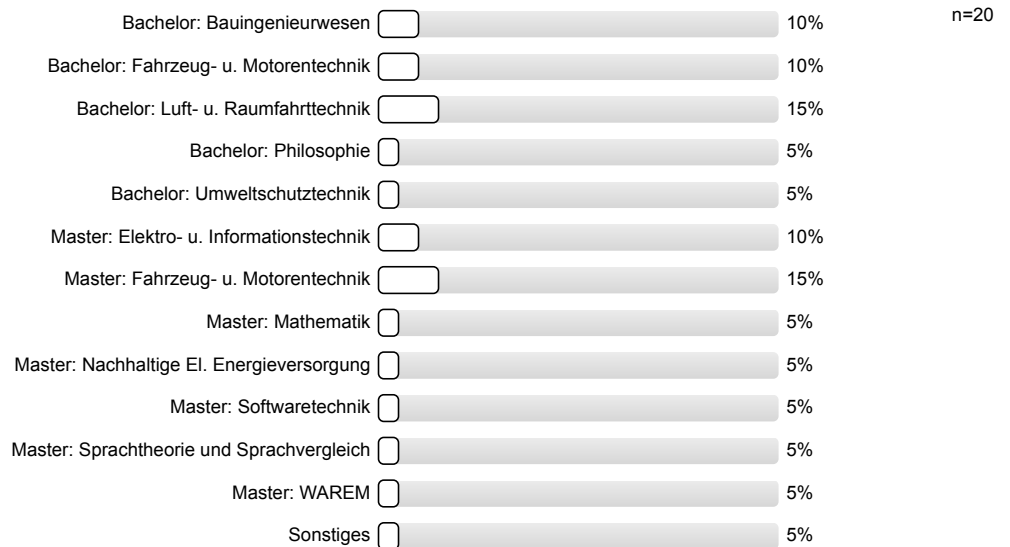

Profillinie

Teilbereich: 40 SEM Sprachenzentrum, HLRS, MPA, ...
 Name der/des Lehrenden: Tobias Schmohl
 Titel der Lehrveranstaltung: SQ: Wochenenden des Schreibens: Übungen zur Erstellung von Texten und anstehenden (oder liegen gebliebenen) Abschlussarbeiten (SS14_5150001_)
 (Name der Umfrage)

Verwendete Werte in der Profillinie: Mittelwert

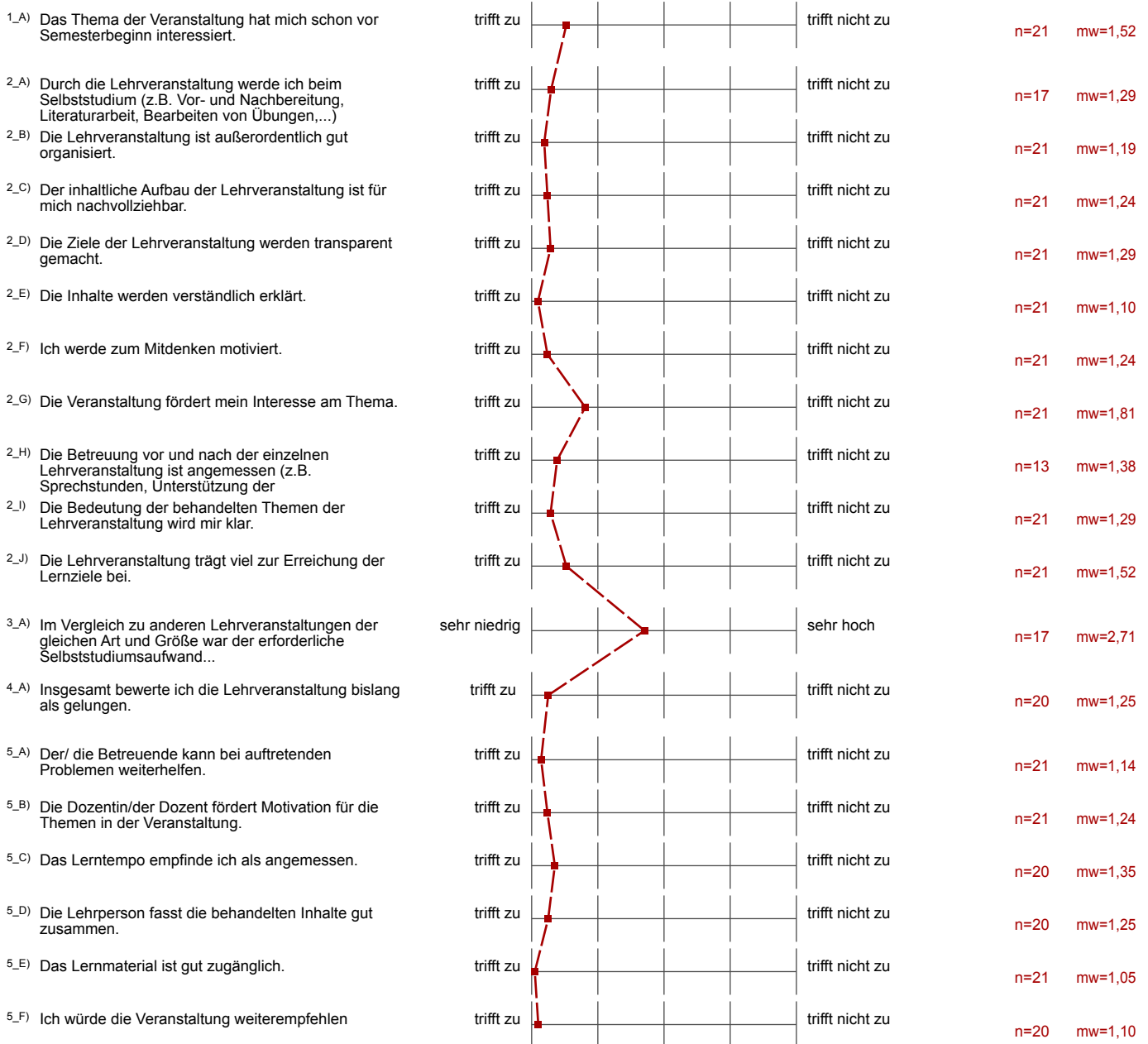

Präsentationsvorlage

SQ: Wochenenden des Schreibens: Übungen zur Erstellung von Texten und anstehenden (oder liegen gebliebenen) Abschlussarbeiten (SS14_5150001_)

Indikator: Zufriedenheit mit der Lehrgestaltung



mw=1,33

Durch die Lehrveranstaltung werde ich beim Selbststudium (z.B. Vor- und Nachbereitung, Literaturarbeit, Bearbeiten von Übungen,...) unterstützt.

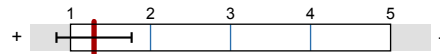

mw=1,29

Die Lehrveranstaltung ist außerordentlich gut organisiert.

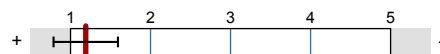

mw=1,19

Der inhaltliche Aufbau der Lehrveranstaltung ist für mich nachvollziehbar.

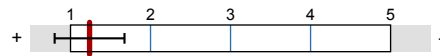

mw=1,24

Die Ziele der Lehrveranstaltung werden transparent gemacht.

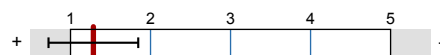

mw=1,29

Die Inhalte werden verständlich erklärt.



mw=1,1

Ich werde zum Mitdenken motiviert.

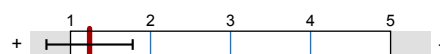

mw=1,24

Die Lehrveranstaltung trägt viel zur Erreichung der Lernziele bei.

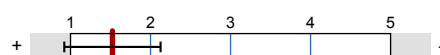

mw=1,52

Auswertungsteil der offenen Fragen

6.A) Was gefällt Ihnen an dieser Lehrveranstaltung besonders?

Interaktiv, Locker

Das auf einzelne Fragen / Diskussionen näher eingegangen wird

das komplette Lernen inklusiv Theorie, praktische Hinweise, Übungen
die Folie

Es war eine sehr nette Gruppe und eine gute, lockere Atmosphäre
Auch der Kurs hat mir besser gefallen und mehr gebracht,
als ich anfänglich gedacht hatte.

Das "Buffet" mit Kaffee und allem war eine tolle Idee.

die lockere Art des Dozenten

Viele Beispiele

Tobias geht sehr gut auf Beiträge und Beispiel der Teilnehmer ein

Anschaulich, praktisch



Praktische Umsetzung

- das lockere Klima

Der Dozent spricht sehr deutlich / verständlich

angenehme Atmosphäre

dieser ist ein sehr gelungener Kurs. Die Tipps und Tricks von aktuellen Software sind handfest. Auch die Struktur des Veranstalters ist sehr gut. Die Inhalte sind vielseitig, Schreibprozess, Software, Psychologie. Auch die Teilnahme nach der Veranstaltung ein viel besseres Gefühl. ^{Auch die} ~~erholsame~~

Kaffee-Ecke

insgesamt sehr hilfreich, vor allem Aufbau/Struktur und Zitieren

6.B) Welche Verbesserungsvorschläge zur Lehrveranstaltung haben Sie?

Keine Übungen ↓

Keine

Späterer Beginn

kürzen auf 2 Tage

Aufschlüsselung der Unterschiede der einzelnen Disziplinen
bzw. Benennung von Fehlern / Unarten

-

—

—

Folien in gedruckter Form ausgeben um Notizen zu ermöglichen

Präsentation ist sehr gut. Dank
Trainer.