

Universität Stuttgart

Stabsstelle Qualitätsentwicklung
Arbeitsbereich Evaluation
Geschwister-Scholl-Str. 24D
D-70174 Stuttgart
Tel.: 0711 685 - 84294

lehreva@uni-stuttgart.de

Universität Stuttgart - Arbeitsbereich Evaluation - Geschwister-Scholl-Str. 24D - D-70174 Stuttgart

Tobias Schmohl (PERSÖNLICH)

Ergebnisse der Lehrveranstaltungsbefragung: SQ: Wochenenden des

Sehr geehrter Herr Schmohl,

anbei erhalten Sie die Auswertung der Lehrveranstaltungsbefragung zu Ihrer Veranstaltung SQ: Wochenenden des Schreibens: Übungen zur Erstellung von Texten und anstehenden (oder liegen gebliebenen) Abschlussarbeiten aus dem WS15/16.

Bitte stellen Sie die Ergebnisse den Studierenden zum nächstmöglichen Zeitpunkt vor. Hierzu ist vor den Freitexteinträgen eine Präsentationsvorlage angefügt.

Der zuerst angegebene Indikator "Zufriedenheit mit der Lehrgestaltung" wird aus den Fragen 2_A) - 2_I) gebildet. Der Wert 1 kennzeichnet eine sehr hohe Zufriedenheit der Studierenden, der Wert 5 eine sehr niedrige.

--
Dieser Bericht wurde automatisch erstellt.

Für Rückfragen stehen Ihnen die Mitarbeiter/innen des Arbeitsbereichs Evaluation Mo – Fr von 8:30-11:15 telefonisch (685-84294) zur Verfügung und jederzeit auch gerne per Email an lehreva@uni-stuttgart.de.

Vorlesung SQ: Wochenenden des Schreibens: Übungen zur Erstellung von Texten und anstehenden (oder liegen gebliebenen) Abschlussarbeiten

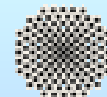

Umfrage vom 16.03.2016, insgesamt wurden 11 Fragebögen SEMd3 erfasst
40 SEM Sprachenzentrum, HLRS, MPA, ...

Globalwerte

Indikator :Zufriedenheit mit der Lehrgestaltung

Die Lehrveranstaltung ist außerordentlich gut organisiert.

Der inhaltliche Aufbau der Lehrveranstaltung ist für mich nachvollziehbar.

Die Ziele der Lehrveranstaltung werden transparent gemacht.

Die Inhalte werden verständlich erklärt.

Ich werde zum Mitdenken motiviert.

Vor und nach den Lehrveranstaltungen wird auf die Belange der Studierenden eingegangen.

Mir wurde klar, welche Bedeutung die behandelten Themen für mein Studienfach haben.

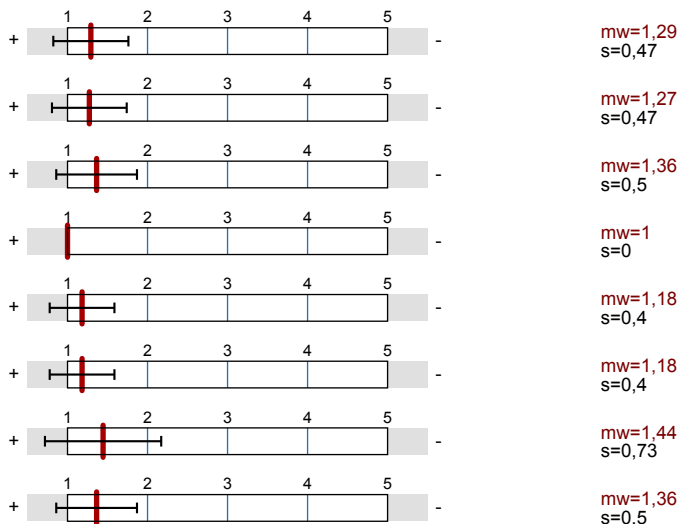

Auswertungsteil der geschlossenen Fragen

Legende

Fragetext

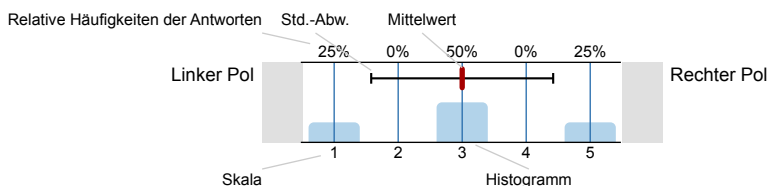

n=Anzahl
mw=Mittelwert
s=Std.-Abw.
E.=Enthaltung

1. Interesse an der Veranstaltung

1.1) Das Thema der Veranstaltung hat mich schon vor Semesterbeginn interessiert.

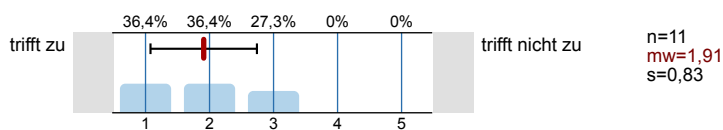

2. Zufriedenheit mit der Lehrveranstaltung

2.1) Die Lehrveranstaltung ist außerordentlich gut organisiert.

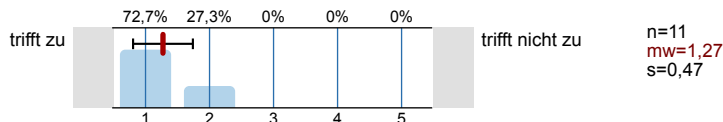

2.2) Der inhaltliche Aufbau der Lehrveranstaltung ist für mich nachvollziehbar.

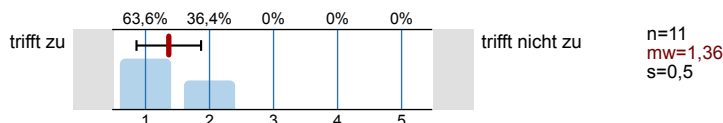

2.3) Die Ziele der Lehrveranstaltung werden transparent gemacht.

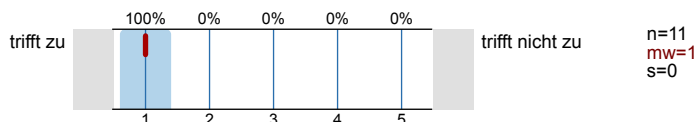

2.4) Die Inhalte werden verständlich erklärt.

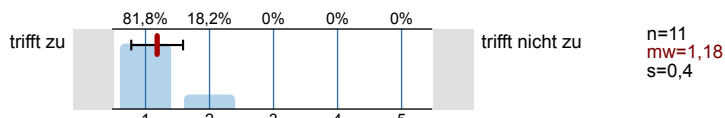

2.5) Ich werde zum Mitdenken motiviert.

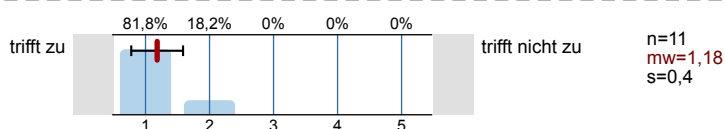

2.6) Die Veranstaltung fördert mein Interesse am Thema.

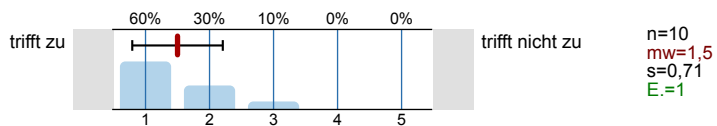

2.7) Vor und nach den Lehrveranstaltungen wird auf die Belange der Studierenden eingegangen.

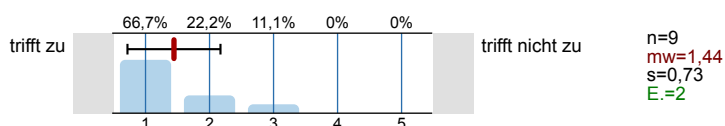

2.8) Mir wurde klar, welche Bedeutung die behandelten Themen für mein Studienfach haben.

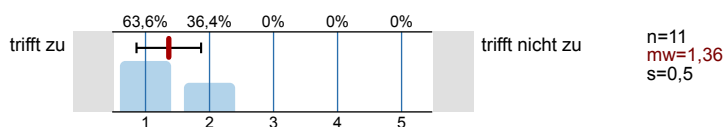

2.9) Ich habe durch den Besuch dieser Lehrveranstaltung viel gelernt.

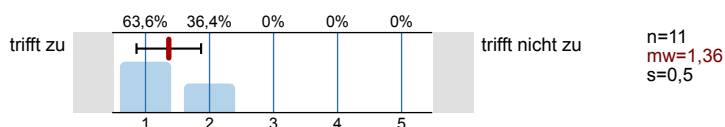

3. Studentischer Arbeitsaufwand

3.1) Wie viel Zeit verwenden Sie durchschnittlich pro Woche zur Vor- und Nachbereitung (Selbststudium) dieser Lehrveranstaltung?

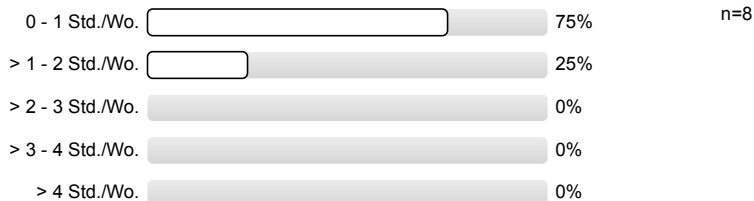

4. Anforderungen

4.1) Im Vergleich zu anderen Lehrveranstaltungen sind die Anforderungen in dieser Lehrveranstaltung an mich...

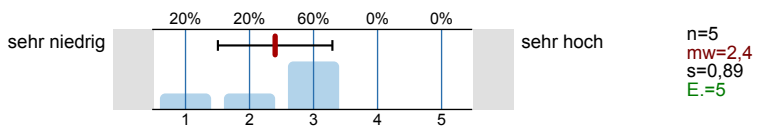

4.2) Die Lehrveranstaltung hat mich...

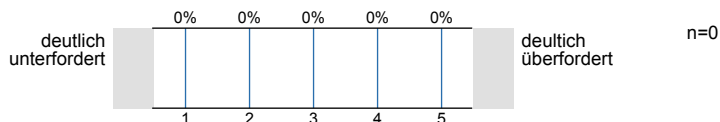

5. Optionale Fragen

5.1) Der/ die Betreuer kann bei auftretenden Problemen weiterhelfen.

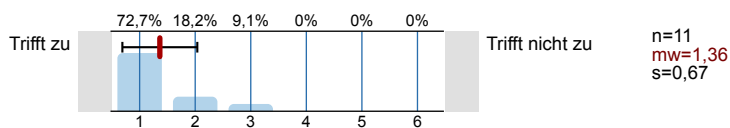

5.2) Die Dozentin/der Dozent fördert Motivation für die Themen in der Veranstaltung.

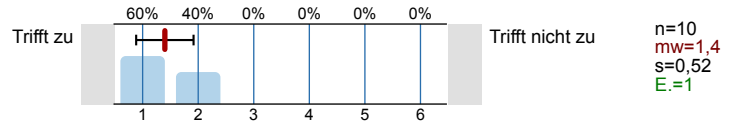

5.3) Das Lerntempo empfinde ich als angemessen.

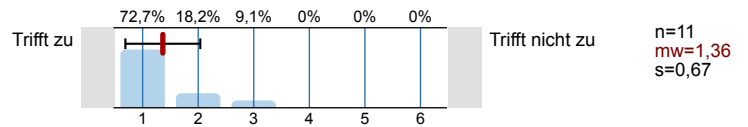

5.4) Die Lehrperson fasst die behandelten Inhalte gut zusammen.

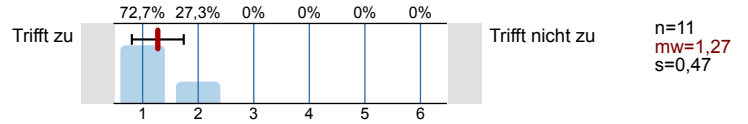

5.5) Das Lernmaterial ist gut zugänglich.

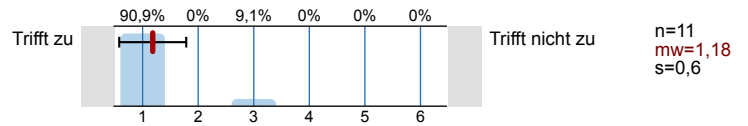

5.6) Ich würde die Veranstaltung weiterempfehlen.

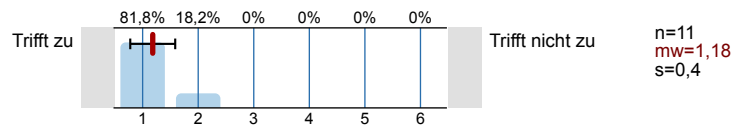

7.

7.1) Studiengang

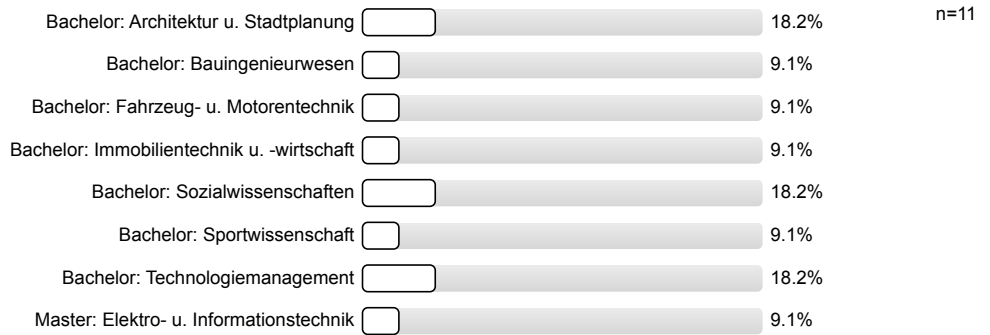

8.

8.1) Ich besuche diese Veranstaltung zum Erwerb einer fachübergreifenden Schlüsselqualifikation.



Profillinie

Teilbereich: 40 SEM Sprachenzentrum, HLRS, MPA, ...

Name der/des Lehrenden: Tobias Schmolh

Titel der Lehrveranstaltung: SQ: Wochenenden des Schreibens: Übungen zur Erstellung von Texten und anstehenden (oder liegen gebliebenen) Abschlussarbeiten (WS1516_5150001)

Verwendete Werte in der Profillinie: Mittelwert

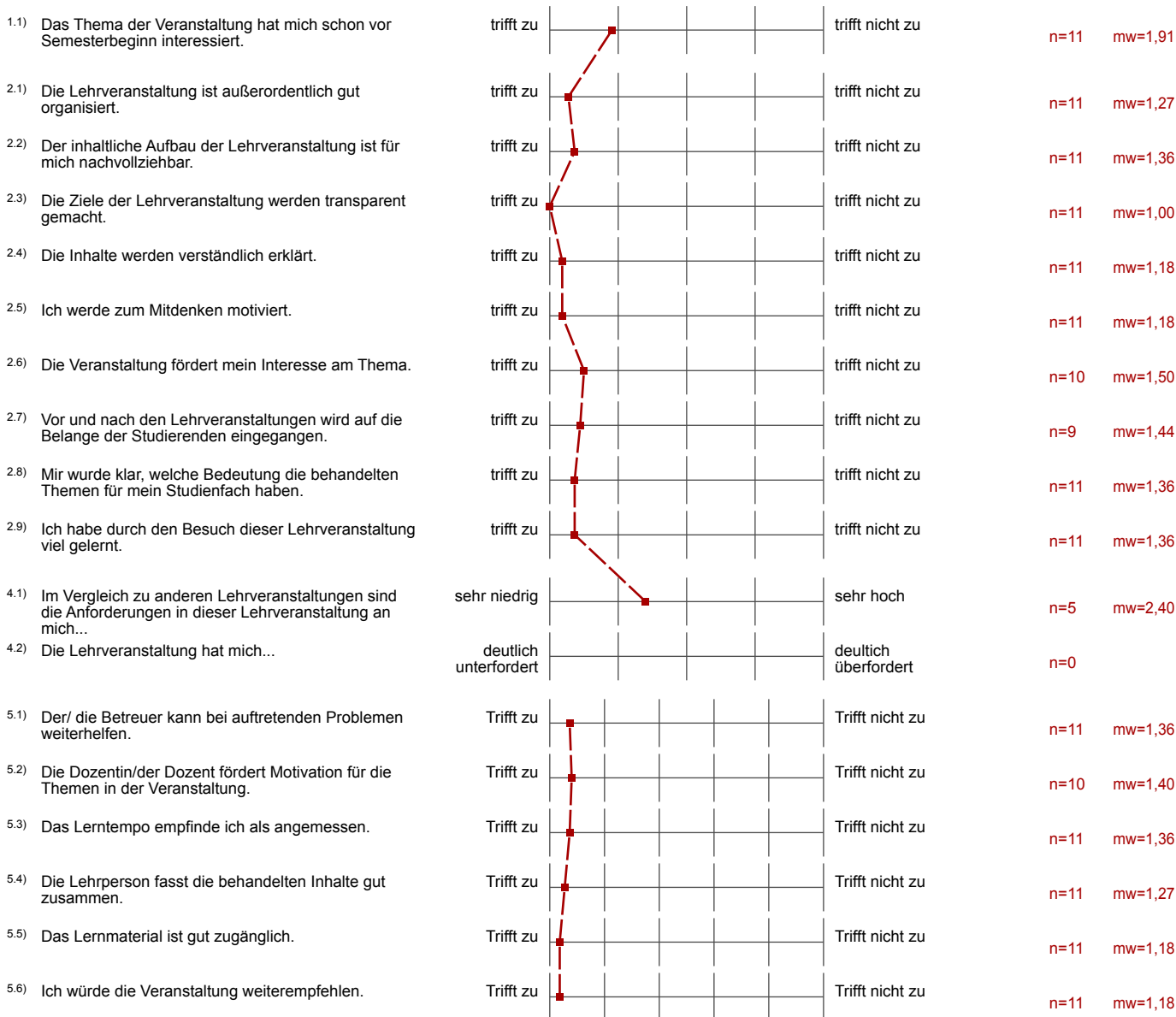

Präsentationsvorlage

SQ: Wochenenden des Schreibens: Übungen zur Erstellung von Texten und anstehenden (oder liegen gebliebenen) Abschlussarbeiten (WS1516_5150001)

Indikator :Zufriedenheit mit der Lehrgestaltung



mw=1,29

Die Lehrveranstaltung ist außerordentlich gut organisiert.

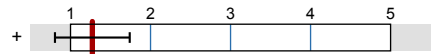

mw=1,27

Der inhaltliche Aufbau der Lehrveranstaltung ist für mich nachvollziehbar.

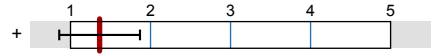

mw=1,36

Die Ziele der Lehrveranstaltung werden transparent gemacht.



mw=1

Die Inhalte werden verständlich erklärt.

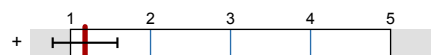

mw=1,18

Ich werde zum Mitdenken motiviert.

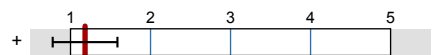

mw=1,18

Vor und nach den Lehrveranstaltungen wird auf die Belange der Studierenden eingegangen.

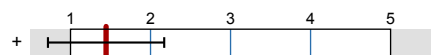

mw=1,44

Mir wurde klar, welche Bedeutung die behandelten Themen für mein Studienfach haben.

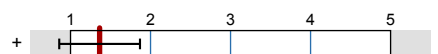

mw=1,36

6.

6.1) Was gefällt Ihnen an dieser Lehrveranstaltung besonders?

Viele Praxisbeispiele und Übungen

- Erlerntes wird direkt in Übungen vertieft
- Material online abrufbar

Spiele sind super und zeigt gute Beispiele für die Umsetzung

Praxisbezug, gute Aufbereitung

Praxisbezogen, sinnvoll

Sehr gute Lernatmosphäre

6.2) Welche Verbesserungsvorschläge zur Lehrveranstaltung haben Sie?

Ich denke die Veranstaltung ist sehr hilfreich für Studierende aller Studiengänge
→ evtl. in Lehrplan als Pflichtfach einbauen

Veranstaltung sollte in den Lehrplan aller Studiengänge aufgenommen werden

- * Manchmal etwas zu allg. gehalten
↳ d.h. vlt. besser rein für Techniker bzw. Geisteswissenschaften
die Veranstaltung halten
- * besser wenn mit Masterstudenten, da mit „Erfahrungen“ eher andere Probleme auftreten.